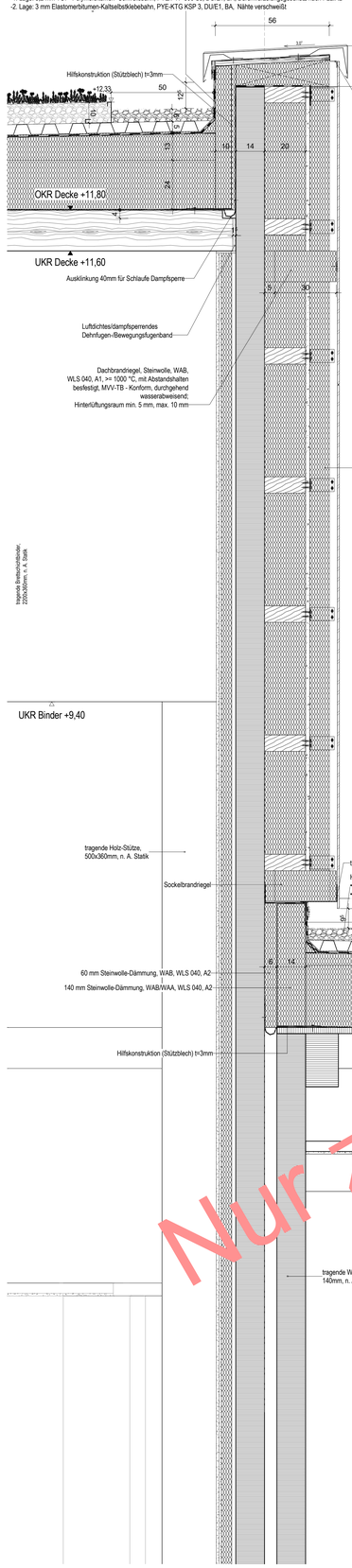

DT_302_Attika Anbau_Saal-Foyer
M 1 : 10

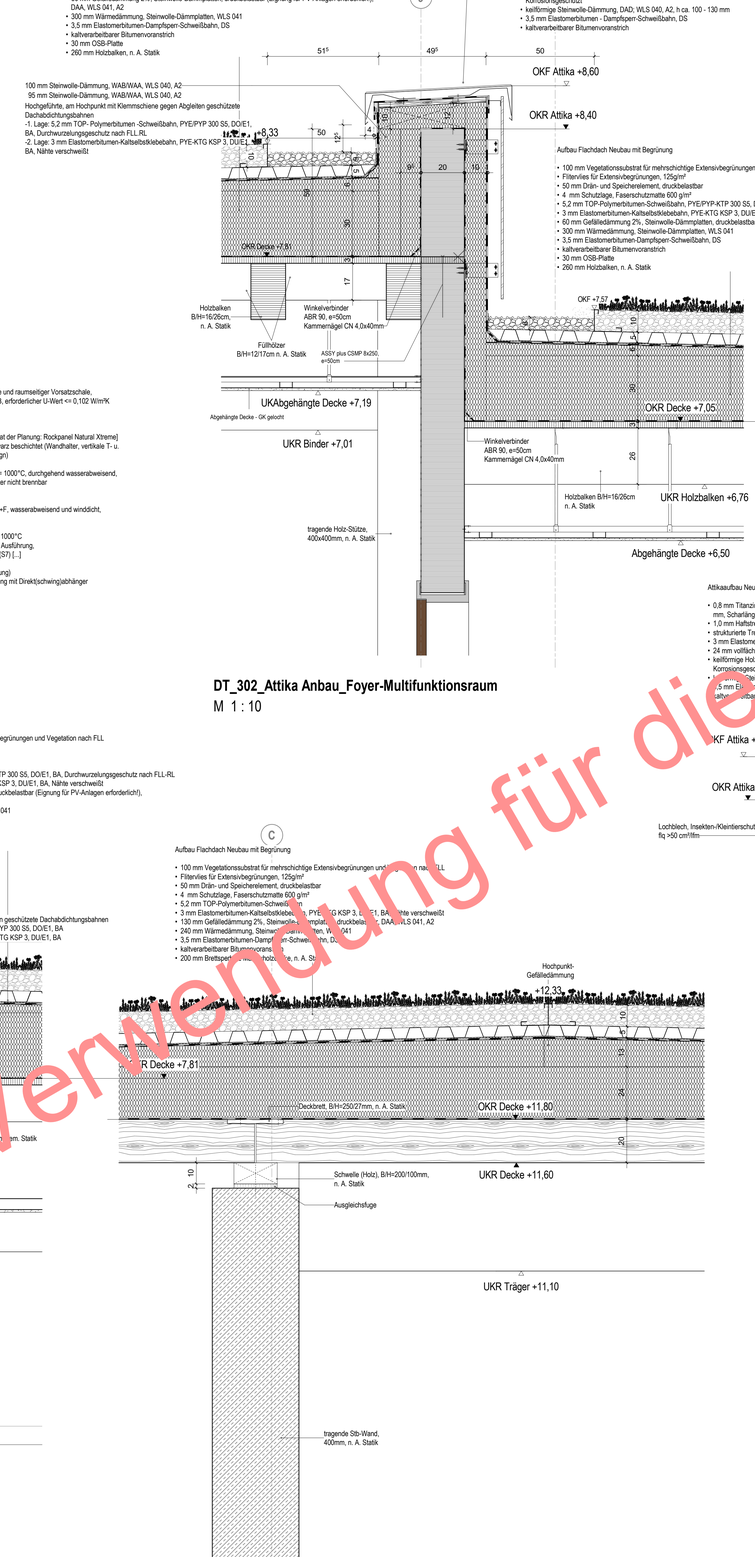

DT_302_Attika Anbau_Foyer-Multifunktionsraum
M 1 : 10

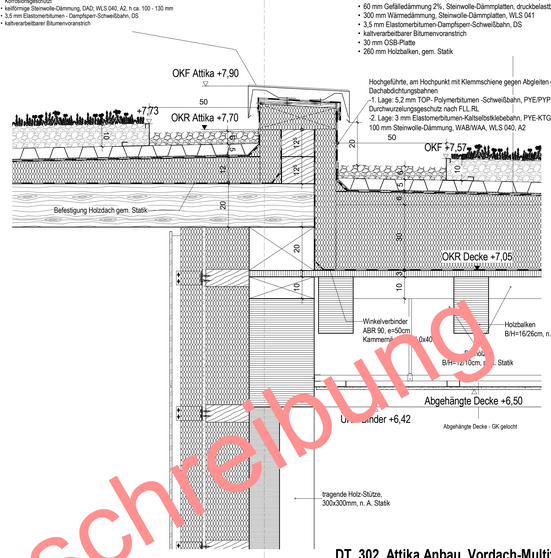

DT_302_Attika Anbau_Vordach-Multifuktionsraum
M 1 : 10

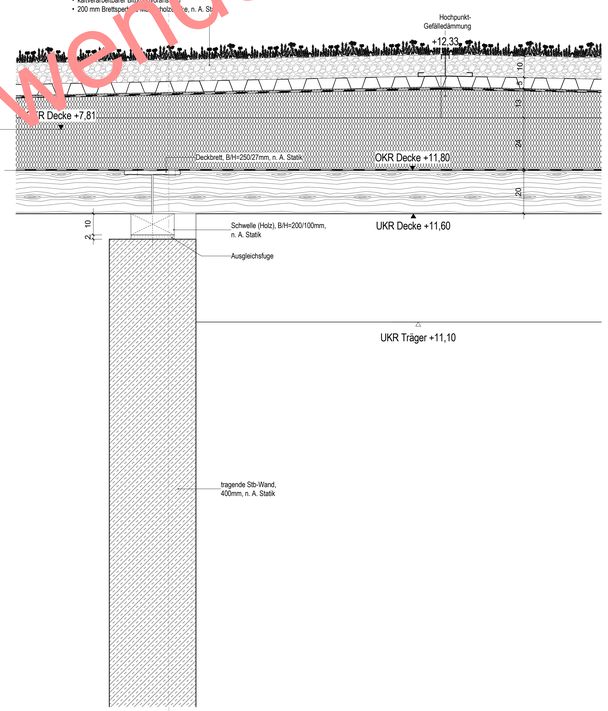

DT_302_Attika Anschluss_Technikzentrale-Saal
M 1 : 10

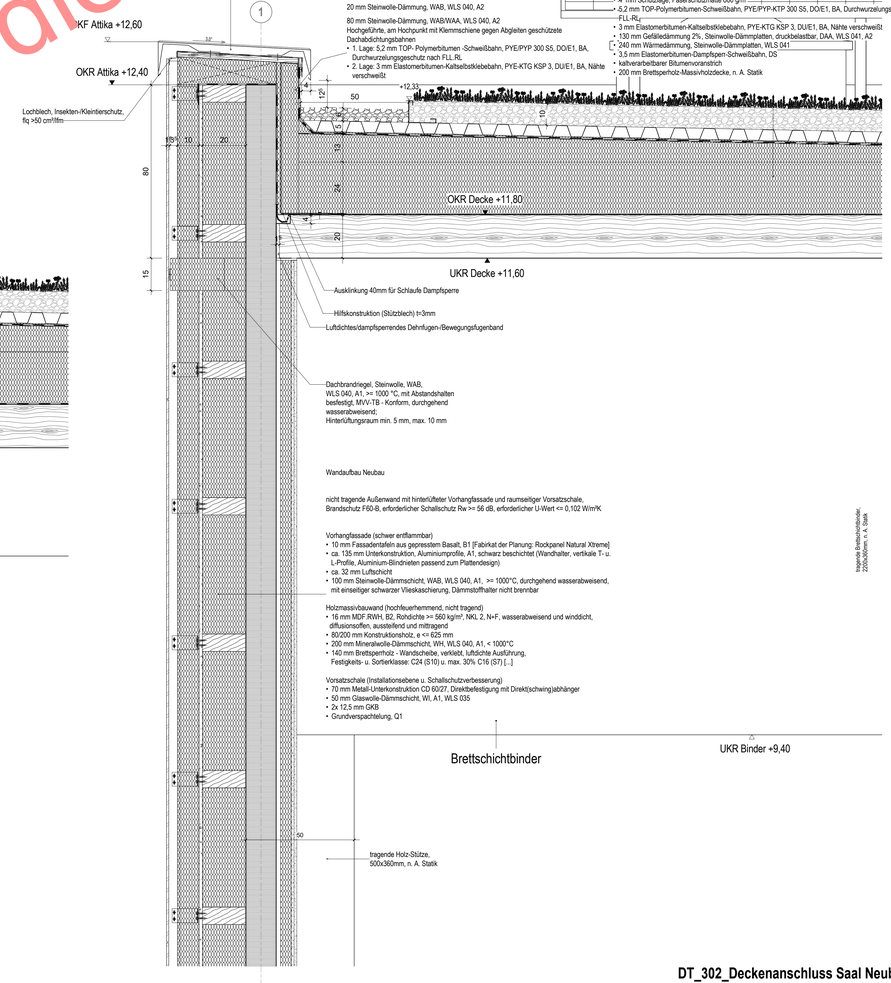

DT_302_Deckenanschluss Saal Neubau
M 1 : 10

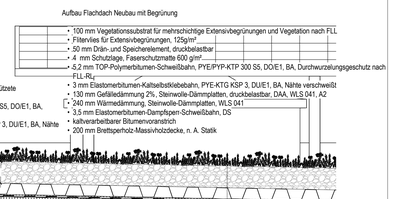

Index	Datum	Änderung	gez./geprr.
02	17.07.2026	LPS Dachdetails – angepasste Dämmstärken	hsk
01	05.06.2026	LPS Rohbaupläne	ara, bdi,kff
00	13.05.2026	LPS Planfortschreibung	ara, bdi,kff

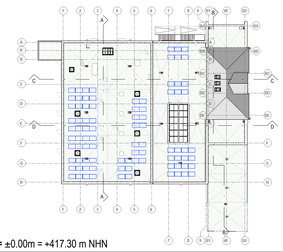

Plannummer
DT_N_302

OKF E0 = ±0.00m = +417.30 m NHN

Bauherr
Stadt Zeulenroda-Triebes
vertreten durch Stadtverwaltung Zeulenroda-Triebes
Markt 8, 07937 Zeulenroda-Triebes
036628 48300,

Nutzer
Stadt Zeulenroda-Triebes

Markt 1, 07937 Zeulenroda-Triebes
036628 480, https://www.zeulenroda-triebes.de

Bauvorhaben

2024 2 245
Bauliche Änderung der Stadthalle Zeulenroda und energetische Sanierung

Projektnummer	Fachrichtung	Leistungsphase	Plannummer	Maßstab
242245	A	5	DT_N_302	1 : 10

Index: 02

Attika Neubau Holzbau
Ausführungsplanung

Plangröße: A0

Zeulenroda-Triebes, den

gezeichnet	Datum
hsk	19.03.26
geprüft	**Datum**
rae	

Bauherr: Vertreten durch Bürgermeisterin Heike Bergmann
Planer: Vertreten durch

Nur zur Verwendung für die Ausschreibung